

## APPLICATION *as a Volunteer:*

All information will be handled confidentially and not given to any unauthorized person (see: „Beiblatt zum Bewerbungsbogen“ Seite 4)! Please fill out the application form **on your computer**. If this is not possible, please write in **block letters** using a **black pen** and mark clearly with an **X** where applicable. Your answers need to be written **in English**. Please do **not use** „ß, ä, ö, ü“. After completing the application form, please **sign, scan** and **send** it to the e-mail address **projectserve@jfc.de**.

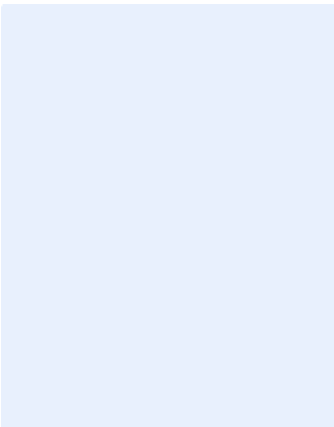

Please put a recent photo here or send it separately (not older than 3 months)  
Thank you :)

### I APPLY FOR:

☐ P.S. World (3-12 Months)

☐ starting mid of August

☐ starting mid of January

☐ P.S. Summer (4-12 Weeks)

☐ starting in May

From \_\_\_\_\_ to \_\_\_\_\_ (Month/Year)

☐ Open to serve in every Country

(as listed in the "Gesamtübersicht" or [www.projectserve.de](http://www.projectserve.de))

My preferred Countries / Placements are:

How did you get to know „Project Serve“?

### 1. GENERAL INFORMATION

☐ Male ☐ Female

Surname:

Given Names:

Address (Street / HouseNo.):

Postal Code: \_\_\_\_\_ City: \_\_\_\_\_

Date of Birth: (DD / MM / YYYY) \_\_\_\_\_ Place of Birth: \_\_\_\_\_

Nationality:

Phone: \_\_\_\_\_ E-Mail: \_\_\_\_\_ Mobile: \_\_\_\_\_

Relationship Status: \_\_\_\_\_ since (MM/YYYY)

Name of your Partner:

### CONTACT IN EMERGENCY:

Full name: \_\_\_\_\_ Relationship: \_\_\_\_\_

Full Address:

Phone: \_\_\_\_\_ E-Mail: \_\_\_\_\_ Mobile: \_\_\_\_\_

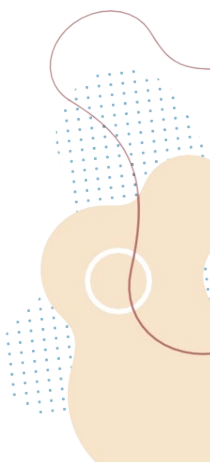

## 2. EDUCATION – SKILLS – ACTIVITIES

What **School** did you attend and what degree/grade did you pass?

Year	School	Grade

What **studies/training** for an occupation did you complete?

Last employed as	Employer	Address	Current occupation

Which **languages** are you able to read, write and speak (besides German)?

	English (necessary for all countries)	French	Spanish	Other
Read:				
Write:				
Speak:				

What other **qualifications and courses** could you mention?

Do you have a **driver's license**?

☐ No    ☐ Yes, since                      for a Car. Other:

Experience in **working / living** with people from **other cultures / nations**:

Experience in **working with youth**:

Do you play any **musical instrument**?

☐ No    ☐ Yes, I play:

Can you **sing**?    ☐ No                      ☐ Yes                      ☐ Yes, as a solo singer



...dance? ☐ No ☐ Yes

...act? ☐ No ☐ Yes

Do you have any experiences in **public speaking**?

☐ No ☐ Yes ☐ Yes, as a speaker ☐ Yes, as team leader

Give a brief description of **your experiences** (what, where, as what):

What kinds of **sport** do you do?

Regularly:

Rarely:

What are your **fundamental gifts**? (i.e. housekeeping, creative design, organizing, dealing with people,...)

### 3. HEALTH

Are you **physically** healthy? ☐ No ☐ Yes

Please tell us about important illnesses or handicaps:

Are you **allergic** or **intolerable** to anything? ☐ No ☐ Yes

If yes,

Are you **psychologically** healthy? ☐ No ☐ Yes

If no,

Have you ever had **psychiatric treatment** or a **nervous disease**? ☐ No ☐ Yes

If yes,

Do you have to take **medicine** regularly? ☐ No ☐ Yes

If yes,

Do you have any **special needs** in the area of food? ☐ No ☐ Yes

If yes,



#### 4. CHRISTIAN LIFE AND CHURCH

Please give a **brief description** of how you came to know the **Lord Jesus Christ** as your personal Savior:

Do you read the **Bible**? How often?

Do you attend **church services**? How often?

What **church** do you attend? (Denomination / Name)

What active **church ministry** are you involved in?

In the examination of your faith what **other denominations/opinions** have you been dealing with?  
Give a brief comment on it.

Will your church support you during your ministry time?

No

Yes

If yes, how? (by prayer, finances, sympathy...)



## 5. PERSONAL INFORMATION

Give brief and **personal reasons for your application** for this program:

How would you feel **working in a multi-religious/-cultural environment**?

Which **5** of the following **characteristics** best describes you?

- |  |   |   |
|--|---|---|
| <input type="checkbox"/> open minded               | <input type="checkbox"/> flexible               | <input type="checkbox"/> able to work in a team |
| <input type="checkbox"/> sincere / honest          | <input type="checkbox"/> proactive / committed  | <input type="checkbox"/> resilient              |
| <input type="checkbox"/> persistent / concentrated | <input type="checkbox"/> mentally perceptive    | <input type="checkbox"/> able to take criticism |
| <input type="checkbox"/> reliable                  | <input type="checkbox"/> responsible            | <input type="checkbox"/> loyal                  |
| <input type="checkbox"/> creative / innovative     | <input type="checkbox"/> careful / accurate     | <input type="checkbox"/> willing to learn       |
| <input type="checkbox"/> independent               | <input type="checkbox"/> able to make decisions | <input type="checkbox"/> punctual               |

The volunteers and interns on the program (might) **live together in a community** setting (share meal and living space etc.). How do you feel about that?

What do your **parents** think about your application?

What does your **partner** think about your application?

Do you presently **smoke**? ☐ No ☐ Yes

Do you have any **criminal records**? ☐ No ☐ Yes

Have you had a **drug / alcohol** or **eating addiction**? ☐ No ☐ Yes

If yes,

Have you had experiences with the **occult**? ☐ No ☐ Yes

If yes,



## 6. REFERENCES

Please hand out the attached reference form to **three people** who will be able to fill the form out (in English or German) for you. One of them should be a leader in your church (church council, pastor, youth pastor etc.), one Family member and one other person who knows you well. **Please ask them to send the reference form to us.**

My references will be:

1. Person: First / Last Name:

Home address:

E-Mail address:

2. Person: First / Last Name:

Home address:

E-Mail address:

3. Person: First / Last Name:

Home address:

E-Mail address:

## 7. CONFIRMATION

I hereby confirm that the above information I have given to you are true.

Das "Beiblatt zum Bewerbungsbogen" ist **verbindlicher Bestandteil der Bewerbung** und muss vollständig und unterschrieben mit der Bewerbung eingereicht werden.

---

Place, Date

Signature (Applicant)

In case you are at this date younger than 18 years, please ask your parents to sign as well. They hereby agree with your application.

---

Place, Date

Signature (Parent / Parents)



## BEIBLATT ZUM BEWERBUNGSBOGEN

- *Unterschrieben zurück an JFC* -

Hier ein kleiner Fahrplan für deinen Missionseinsatz:

### Voraussetzungen

Du bist

- bei Ausreise zwischen 18 und 25 Jahre alt.
- entschieden, Jesus Christus nachzufolgen und dich in deinem Glauben herausfordern zu lassen.
- bereit, für ein persönliches Vorstellungsgespräch zu uns nach Mühlthal zu kommen und am Vor- bzw. Nachbereitungstraining von JFC teilzunehmen.

### Bewerbung

Vom Eingang deiner Bewerbung bis zur Ausreise kann es bis zu 6 Monate dauern. Bitte bewirb dich deshalb rechtzeitig. (Bei einem Einsatz von 3-12 Monaten müssen die Bewerbungsunterlagen spätestens 3 Monate, vor dem Vorbereitungstraining, vollständig bei uns eingegangen sein.)

Wenn wir deine vollständigen Bewerbungsunterlagen, mit den drei Referenzen, erhalten und bearbeitet haben, laden wir dich ggf. zu einem persönlichen Vorstellungsgespräch zu uns nach Mühlthal (bei Darmstadt) ein.

In Kooperation mit unseren JFC-Partnern in den Einsatzländern werden wir entscheiden, in welchen Projekten du mithilfst.

Wenn du eine Zusage von uns bekommst, kannst du mit deinen Reisevorbereitungen beginnen.

Solltest du deine Bewerbung zurückziehen fällt eine Bearbeitungsgebühr an:

- Nach deinem Vorstellungsgespräch, Bearbeitungsgebühr von 70 EUR
- Nach unserer Zusage, Bearbeitungsgebühr von 90 EUR

### Vorbereitung

Für die Reiseplanung, Versicherung und ggf. Visum bist du selbst verantwortlich. Kosten hierfür trägst du selbst.

Zwei Monate vor der Ausreise müssen **Reisedaten**, **Versicherungsunterlagen**, sowie ausstehende **Finanzen** bei uns eingegangen sein.

Wenn du in deiner Gemeinde einen Aussendungsgottesdienst gestaltest, kannst du uns auch gerne dazu einladen! Wenn es uns möglich ist, würden wir gerne deine Gemeinde kennenlernen und deiner Gemeinde ermöglichen, uns kennenzulernen.

## P.S. Training

Dein Training besteht aus drei Teilen. Diese sind verpflichtend und **Voraussetzung für einen Einsatz mit JFC**.

Zum einen ist es das Vorbereitungstraining. Dieses findet immer bei Ausreise ab Januar/Februar zwei Wochen im Januar statt, zum Sommereinsatz vier Tage im Mai oder Juni, und bei Ausreise ab August/September zwei Wochen im August.

Ab einer Einsatzdauer von drei Monaten nimmst du nach deiner Rückkehr an einem unserer Nachbereitungstrainings teil. Jedes Jahr finden mehrere Nachbereitungstrainings statt. Nach deiner Rückkehr aus dem Ausland wirst du für das nächste Nachbereitungstraining eingeplant und bekommst eine Einladung von uns. Die genauen Termine findest du auch auf unserer Website. Außerdem gehört nach deiner Rückkehr nach Deutschland die nächste **Jahreskonferenz** (Ende August) zu deinem Training dazu. Ab einer Einsatzdauer von 3 Monaten sind beide Trainings und die Jahreskonferenz verpflichtend.

## Im Ausland

Während deiner Zeit im Ausland sind wir natürlich als Betreuung von Deutschland aus jederzeit für dich da! Außerdem wird ein/e ehemalige/r Project Serve Volontär/in über unser Patenschaftsprogramm P.S. in Touch mit dir in Kontakt sein und dir sicherlich ein paar wertvolle Insider-Tipps geben können! ☺

Den Anweisungen der JFC Mitarbeiter in Deutschland sowie in deinem Einsatzort ist unbedingt Folge zu leisten.

Bitte teile uns wichtige Änderungen bezüglich deines Einsatzes umgehend mit.

## Projektkosten / Einsatzspenden

Du verpflichtest dich dazu, die monatlichen Projektkosten selbst oder durch Einsatz-spenden zu decken.

Als Einsatzspenden gelten alle Gelder, die von Eltern, Verwandten, Freunden, Bekannten, Gemeinde etc. zur Deckung deines monatlichen Einsatzbetrages bei JFC eingehen. Um die nötige Spenderunterstützung aufzubauen bzw. zu fördern kümmerst du dich selbst.

Die Kosten setzen sich wie folgt zusammen:

1. Die einmaligen Schulungs- und Koordinationskosten\* in Deutschland
  - a) mind. 1.650 EUR bei Ausreise ab August/September
  - b) mind. 1.350 EUR bei Ausreise ab Januar/Februar
  - c) mind. 450 EUR für den Sommereinsatz ab Mai/Juni
2. Die monatlichen Projektkosten (die Höhe der Projektkosten variiert von Projekt zu Projekt (Projekt = Einsatzstelle), diese werden Tag genau berechnet). Die Gesamtübersicht der aktuellen Einsatzstellen und monatlichen Projektkosten, wird auf Anfrage per Mail verschickt.

Gehen mehr Einsatzspenden ein, als zu Deckung der Kosten erforderlich, wird der Überschuss **am Ende deiner Einsatzzeit** bei Project Serve als Spende verbucht.



Das Projekt kann nur wie geplant durchgeführt werden, wenn bis spätestens zwei Monate vor Einsatzbeginn die Schulungs- und Koordinationskosten, sowie die ersten zwei Monatsraten der Projektkosten bei JFC eingegangen sind. Dementsprechend ist die letzte Zahlung zwei Monate vor der geplanten Rückreise. Bei Beendigung des Einsatzes müssen die Projektkosten abgedeckt sein.

\*Zusammensetzung der Schulungs- und Koordinationskosten (einmalig):

**Bei Ausreise ab August/September:**

Vorbereitung: Basic Training + JFC Jahreskonferenz	825 €
Nachbereitung: Re-Entry + JFC Jahreskonferenz	425 €
Kosten u.a. für Material, Personal, Büro, Überweisung, Porto	(mindestens) 400 €
<b>Gesamtsumme (mindestens)</b>	<b>1.650 €</b>

**Bei Ausreise ab Januar/Februar:**

Vorbereitung: Basic Training	525 €
Nachbereitung: Re-Entry + JFC Jahreskonferenz	425 €
Kosten u.a. für Material, Personal, Büro, Überweisung, Porto	(mindestens) 400 €
<b>Gesamtsumme (mindestens)</b>	<b>1.350 €</b>

**Bei Ausreise ab Mai/Juni:**

Vorbereitung: Basic Training	200 €
+ Kosten u.a. für Material, Personal, Büro, Überweisung, Porto	(mindestens) 250 €
<b>Gesamtsumme (mindestens)</b>	<b>450 €</b>

**AUSNAHMEREGLUNG**

Bei Ausreise während der CORONA-Pandemie, können sich kurzfristig andere Beträge ergeben, die jetzt noch nicht abzusehen sind (jedoch voraussichtlich nicht höher als oben angegeben).

**Allgemeine Spenden**

Wenn du während oder auch nach deiner Einsatzzeit merkst, dass dir die dortige JFC Arbeit sehr am Herzen liegt und du die Arbeit allgemein oder ein bestimmtes Projekt dort finanziell unterstützen möchtest, dann kannst du das gerne über JFC Deutschland tun. (Verwendungszweck: JFC [Land] + [Name des Projektes])

**Wichtig dazu ist:** Bei der Weiterleitung der allgemeinen Spenden gilt: Vom Spendenbetrag werden 90% an die JFC Arbeit im Ausland weitergeleitet und 10% des Geldes (max. 100 Euro je Einzelspende) bleiben bei JFC Deutschland, zur Deckung der anfallenden Kosten (z.B. Bankgebühren). Die Einsatzländer sind über diese Regelung informiert und haben diesem Verfahren zugestimmt.

## Sonstiges / Datenschutz

Alle deine Angaben werden vertraulich behandelt. Nach einem Vorstellungsgespräch werden die Bewerbungsunterlagen nur an die besprochenen Einsatzstellen im Ausland (an unsere JFC-Partner) weitergegeben. Deine persönlichen Daten geben wir auch an die Volontäre weiter, die mit dir an dieselbe Einsatzstelle gehen, damit ihr gemeinsam Vorbereitungen für den Einsatz treffen könnt. Ebenso werden sie für unser Patenschaftsprogramm P.S. inTouch verwendet.

Dein **Einverständnis** in den folgenden Punkten ist Voraussetzung für einen Einsatz mit Project Serve (*bitte alle Punkte ankreuzen*):

☐ Ich bewillige die Erhebung, Nutzung, Speicherung und Verarbeitung personenbezogener Daten (z. B. Name, Adresse, Geburtsdatum), die zur Planung und Durchführung des Auslandseinsatzes erforderlich sind.

☐ Durch das Ausfüllen der Bewerbung willige ich darüber hinaus ein, dass auch besondere Arten personenbezogener Daten (z. B. Nationalität, Gesundheitsangaben) erhoben, genutzt, verarbeitet und gespeichert werden, wenn sie zur Planung und Durchführung des Auslandseinsatzes erforderlich sind.

☐ In Not- und Krankheitsfällen seid ihr berechtigt, die Notfallkontaktpersonen zu benachrichtigen, deren persönliche Daten ihr gespeichert habt.

☐ Ich erkläre mich bereit, dass JFC Fotos von mir für Veröffentlichungen verwenden kann. Auch Rundbriefe von mir werden genutzt, um zukünftigen Volontären einen besseren Einblick in die Arbeit vor Ort zu geben.

☐ Mir ist klar, dass das Ankreuzen der obigen Absätze Voraussetzung ist, damit ich zu einem Einsatz ins Ausland vermittelt werden kann.

☐ Ich willige schließlich darin ein, dass meine Kontaktdaten nach Beendigung des Auslandseinsatzes zur Kontaktpflege (auch Infopost) genutzt werden. Diese Einwilligung kann jederzeit formlos widerrufen werden.

Eine Weitergabe der Daten an sonstige Dritte findet nicht statt.

☐ Ich habe alle Regelungen gelesen und akzeptiert.

---

Ort, Datum

---

Unterschrift des Bewerbers

---

Bei Minderjährigen Unterschrift eines Erziehungsberechtigten

## GLAUBENSBEKENNTNIS

- 1) Wir glauben an den ewigen und dreieinigen Gott: Vater, Sohn und Heiliger Geist.
- 2) Wir glauben, dass die Bibel als Altes und Neues Testament von Gott eingegeben, unfehlbar und ewig gültig ist.
- 3) Wir glauben, dass unser Herr Jesus Christus vollkommen Gott und zugleich vollkommen Mensch war. Wir glauben an seine Geburt durch die Jungfrau Maria, sein Leben ohne Sünde, seine Wunder, seinen Tod für uns am Kreuz von Golgatha, durch den er unsere persönliche Schuld auf sich genommen hat. Wir glauben an seine Auferstehung von den Toten, seinen Aufstieg in den Himmel sowie an seine Wiederkunft, bei der ihn alle Menschen sehen werden.
- 4) Wir glauben, dass wir als Menschen wegen unserer Sünde auf ewig von Gott getrennt sind und Rettung brauchen. Das neue Leben, das wir durch die Rettung erhalten, ist reine Gnade Gottes und geschieht durch den Glauben an Jesus Christus und seinen Tod für unsere Schuld am Kreuz.
- 5) Wir glauben an den Heiligen Geist, der den persönlichen Glauben an Jesus Christus bewirkt und der durch seine stetige Gegenwart einen gläubigen Menschen fähig macht ein Leben zu führen, das Gott gefällt.
- 6) Wir glauben, dass eines Tages alle Menschen auferstehen werden, die Gläubigen zu einem neuen Leben in ewiger Gemeinschaft mit Gott, alle anderen in ewiger Trennung von Gott.
- 7) Wir glauben, dass alle Gläubigen untrennbar mit Jesus Christus und dadurch auch miteinander verbunden sind.

---

Ich habe das Glaubensbekenntnis gelesen und nehme es zur Kenntnis.

---

Ort, Datum

---

Unterschrift

---

(Zusätzlich Name in Druckbuchstaben)